

Fund Fact Sheet

Allianz Fixed Income Fund 2



Jenis Reksa Dana

Reksa Dana Pendapatan Tetap

Tanggal Efektif

28 Juni 2016

No. Surat Pernyataan Efektif OJK

S-328/D.04/2016

Tanggal Peluncuran

20 Juli 2016

Denominasi

Rupiah Indonesia

Harga (NAB) - Rupiah/Unit

Rp 1.691,65

Total Dana Kelolaan

Rp 95,77 Miliar

Total Unit Yang Ditawarkan

1.000.000.000,00 (Satu Miliar) Unit

Minimum Investasi Awal

Rp 100.000,00 (Seratus Ribu Rupiah)

Minimum Investasi Selanjutnya

Tidak Ditetapkan

Periode Valuasi

Harian

Biaya Manajer Investasi

Maks. 2,00% p.a

Biaya Pembelian

Maks. 2,00% (dari nilai transaksi)

Biaya Penjualan Kembali

Maks. 2,00% (dari nilai transaksi)

Biaya Pengalihan

Maks. 2,00% (dari nilai transaksi)

Biaya Bank Kustodian

Maks. 0,20% p.a

Bank Kustodian

Bank Rakyat Indonesia

Tolak Ukur

INDOBEX Government Bond Index (Total Return)

Kode ISIN

IDN000246709

Nomor Rekening

0206-0100-6483-309

Reksa Dana Allianz Fixed Income Fund 2

Untuk informasi lebih lanjut, harap mengacu pada Prospektus Reksa Dana

Profil Manajer Investasi

PT. Allianz Global Investors Asset Management Indonesia (AllianzGI AM) adalah Manajer Investasi yang telah terdaftar dan diawasi oleh Otoritas Jasa Keuangan (OJK), dengan nomer izin KEP.01/BL/MI/2007. AllianzGI AM merupakan anak Perusahaan dari Allianz Global Investors, salah satu Manajer Investasi Terkemuka di Dunia. Saat ini AllianzGI AM memiliki total dana kelolaan mencapai lebih dari Rp 36,22 triliun (per 31 Maret 2026) yang terdiri dari Reksa Dana dan Kontrak Pengelolaan Dana Nasabah.

Tujuan Investasi

Memberikan tingkat pengembalian yang menarik melalui pengelolaan portofolio secara aktif pada Efek Bersifat Utang yang telah mendapat peringkat dari perusahaan pemeringkat Efek yang terdaftar di OJK dan masuk dalam kategori layak investasi (Investment Grade).

Kebijakan Investasi

Obligasi (Trmsk. Bunga Berjalan)	80% - 100%
Kas dan/atau Pasar Uang	0% - 20%

% Alokasi Aset

Obligasi (Trmsk. Bunga Berjalan)	95,24%
Kas dan/atau Pasar Uang	4,76%

% Alokasi Sektor

Pemerintah	100,00%
Perusahaan	0,00%

Penempatan Teratas (Alfabetis)

No	Jenis	Kode Efek	Komposisi (%)	Sektor
1	Obligasi	FR0082	4,24	Pemerintah
2	Obligasi	FR0087	5,20	Pemerintah
3	Obligasi	FR0096	4,22	Pemerintah
4	Obligasi	FR0097	7,42	Pemerintah
5	Obligasi	FR0100	3,65	Pemerintah
6	Obligasi	FR0103	7,30	Pemerintah
7	Obligasi	FR0104	3,65	Pemerintah
8	Obligasi	FR0106	4,13	Pemerintah
9	Obligasi	FR0107	3,85	Pemerintah
10	Obligasi	FR0108	5,61	Pemerintah

Risiko Investasi

1. Risiko Perubahan Kondisi Ekonomi & Politik
2. Risiko Berkurangnya NAB Setiap Unit Penyertaan
3. Risiko Likuiditas
4. Risiko Perubahan Peraturan
5. Risiko Pembubaran dan Likuidasi
6. Risiko Konsentrasi Portfolio Efek

Klasifikasi Risiko

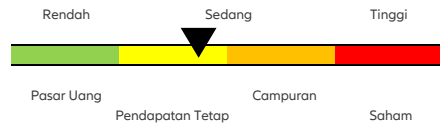

Keterangan Risiko

Rendah: Reksa dana ini memiliki pergerakan yang relatif stabil dengan potensi pertumbuhan terbatas. Sedang: Reksa dana ini memiliki pergerakan rendah hingga sedang dengan potensi pertumbuhan sedang. Tinggi: Reksa dana ini memiliki pergerakan relatif fluktuatif dengan potensi hasil relatif tinggi.

Kinerja Reksa Dana (%)

Periode	1 Bulan	3 Bulan	6 Bulan	1 Tahun	3 Tahun	5 Tahun	YTD	S.P.*
Allianz FIF 2	-2,54%	-2,85%	-0,25%	6,63%	15,48%	27,78%	-2,85%	69,17%
Tolak Ukur	-2,08%	-1,82%	0,86%	8,39%	22,41%	40,13%	-1,82%	101,92%

*Sejak Peluncuran

Kinerja Bulanan Tertinggi	Nov-22	3,26%
Kinerja Bulanan Terendah	Mar-26	-2,54%

Kinerja Sejak Diluncurkan

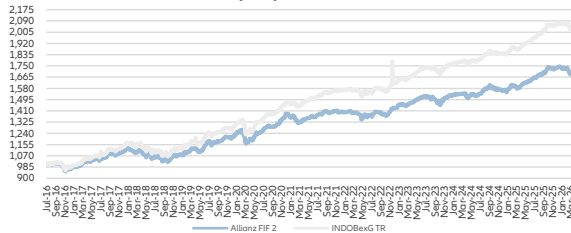

Kinerja Bulanan dalam 5 Tahun Terakhir

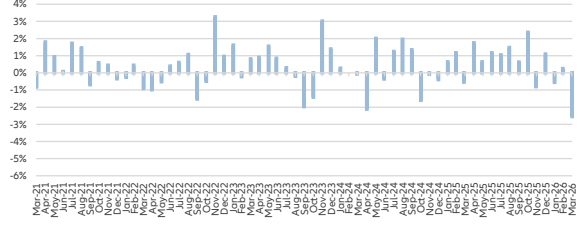

Profil Bank Kustodian

Pada awalnya BRI didirikan dengan nama De Poerwokertosche Sparbank der Inlandsche Hoofden (Bank Penolong dan Tabungan bagi Piyayi Poerwokerto) pada tanggal 16 Desember 1895. BRI berbadan hukum sebagai Perusahaan Perseroan (Persero) berdasarkan Peraturan Pemerintah Republik Indonesia No. 21 tahun 1992 tanggal 29 April 1992. BRI telah mendapatkan izin oleh Bapepom dan LK untuk menyediakan jasa kustodian berdasarkan SK No.KEP-91/PM/96 tanggal 11 April 1996.

INVESTASI MELALUI REKSA DANA MENDUNG RISKI. SEBELUM MEMUTUSKAN BERINVESTASI, CALON INVESTOR WAJIB MEMBACA DAN MEMAHAMI PROSPEKTUS. KINERJA MASA LALU TIDAK MENJAMIN/ MENCERMINKAN INDIKASI KINERJA DI MASA YANG AKAN DATANG. OJK TIDAK MEMBERIKAN PERNYATAAN MENYETUJUI ATAU TIDAK MENYETUJUI EFEK INI, TIDAK JUGA MENYATAKAN KEBENARAN ATAU KECUKUPAN ISI PROSPEKTUS REKSA DANA INI. SETIAP PERNYATAAN YANG BERTENTANGAN DENGAN HAL-HAL TERSEBUT ADALAH PERUBAHAN MELANGGAR HUKUM.

Reksa dana merupakan produk Pasar Modal dan bukan produk yang diterbitkan oleh Agen Penjual/Perbankan. Agen Penjual Efek Reksa Dana tidak bertanggung jawab atas tuntutan dan risiko pengelolaan portofolio reksa dana yang dilakukan oleh Manajer Investasi. Ringkasan informasi produk ini tidak menggantikan Prospektus Reksa Dana dan disiapkan oleh PT Allianz Global Investors Asset Management Indonesia hanya untuk kebutuhan informasi dan bukan merupakan suatu bentuk penawaran untuk membeli atau permintaan untuk menjual. Seluruh informasi yang terkandung pada dokumen ini disajikan dengan benar. Apabila perlu, investor disarankan untuk meminta pendapat profesional sebelum mengambil keputusan berinvestasi. Kinerja masa lalu tidak serta-merta menjadi petunjuk untuk kinerja di masa mendatang, dan bukan juga merupakan perkiraan yang dibuat untuk memberikan indikasi mengenai kinerja atau kecenderungan di masa mendatang.

PT. Allianz Global Investors Asset Management Indonesia

World Trade Centre (WTC) 3 Building, 14th Floor, Jl. Jenderal Sudirman Kav. 29-31, Jakarta 12920, Indonesia | Telp: +6221-39525050

Akses Prospektus untuk informasi lebih lengkap melalui situs web <https://fd.allianzgi.com>.

Sesuai peraturan Otoritas Jasa Keuangan (OJK) yang berlaku, surat atau bukti konfirmasi pembelian Reksa Dana, penjualan kembali Reksa Dana, dan pengalihan Reksa Dana merupakan suatu bentuk hukum yang sah atas kepemilikan Reksa Dana yang diterbitkan atau dikirimkan oleh Bank Kustodian. Dalam hal telah terdapat fasilitas Acuan Kepemilikan Sekuritas (AKSES), Pemegang Unit Penyertaan dapat melihat kepemilikan Reksa Dana melalui laman <https://akses.ksei.co.id/>

